令和6年　一級建築士設計製図試験

答案用紙Ⅰ

プラスデザイン株式会社

2階平面図　縮尺1/200

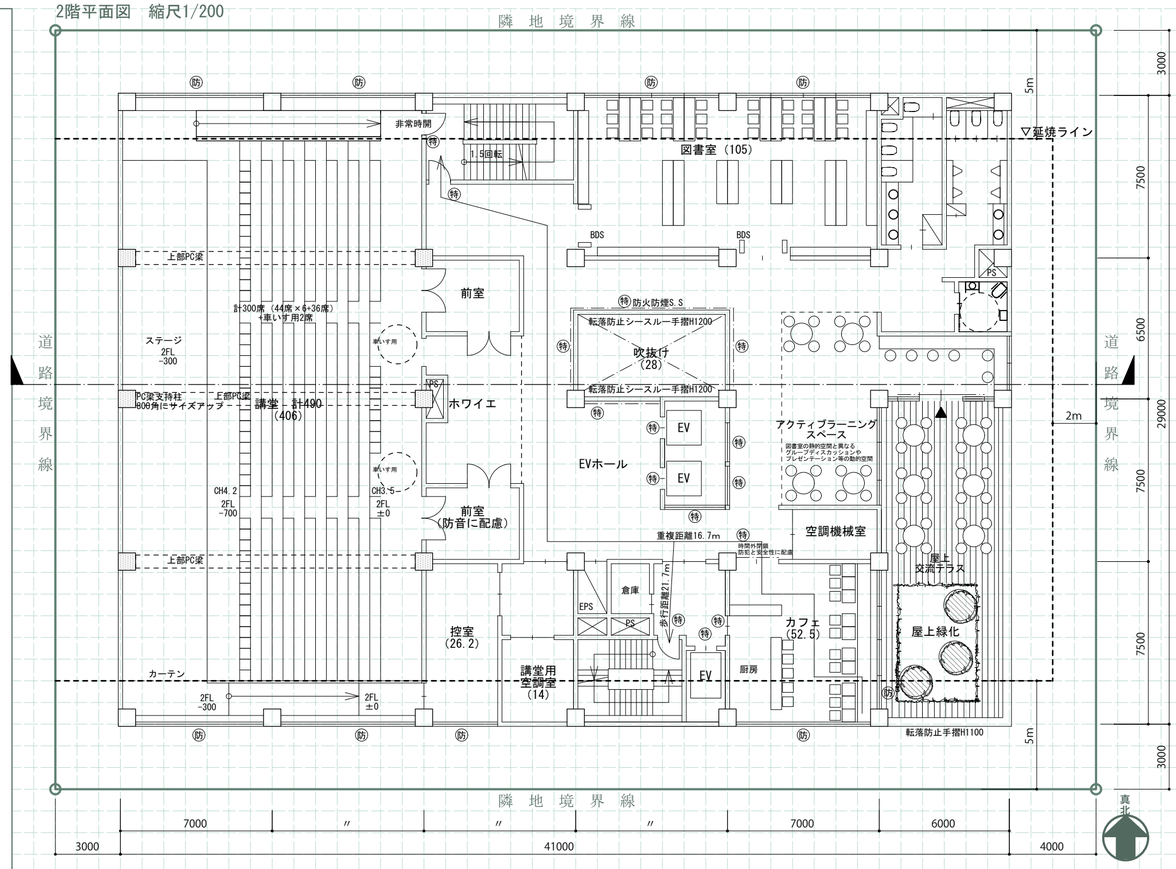

基準階平面図　縮尺1/200

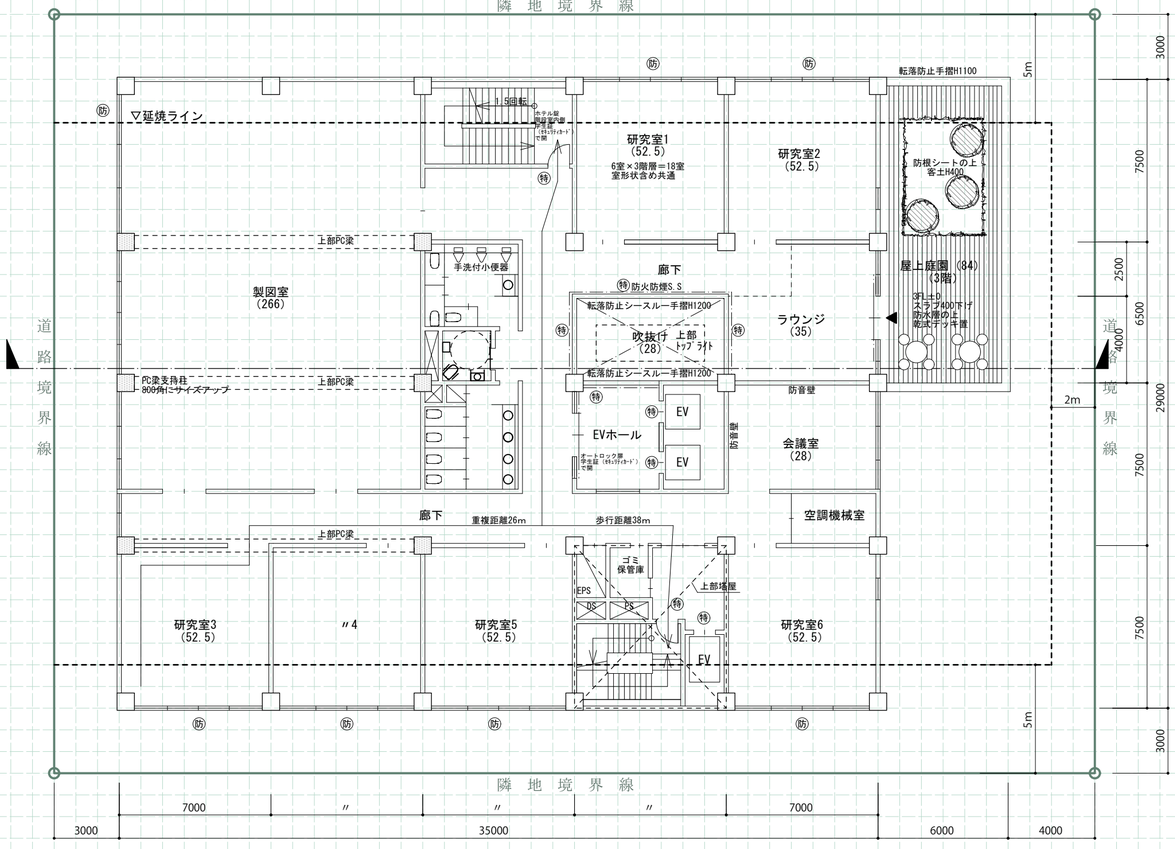

配置図兼１階平面図　縮尺1/200

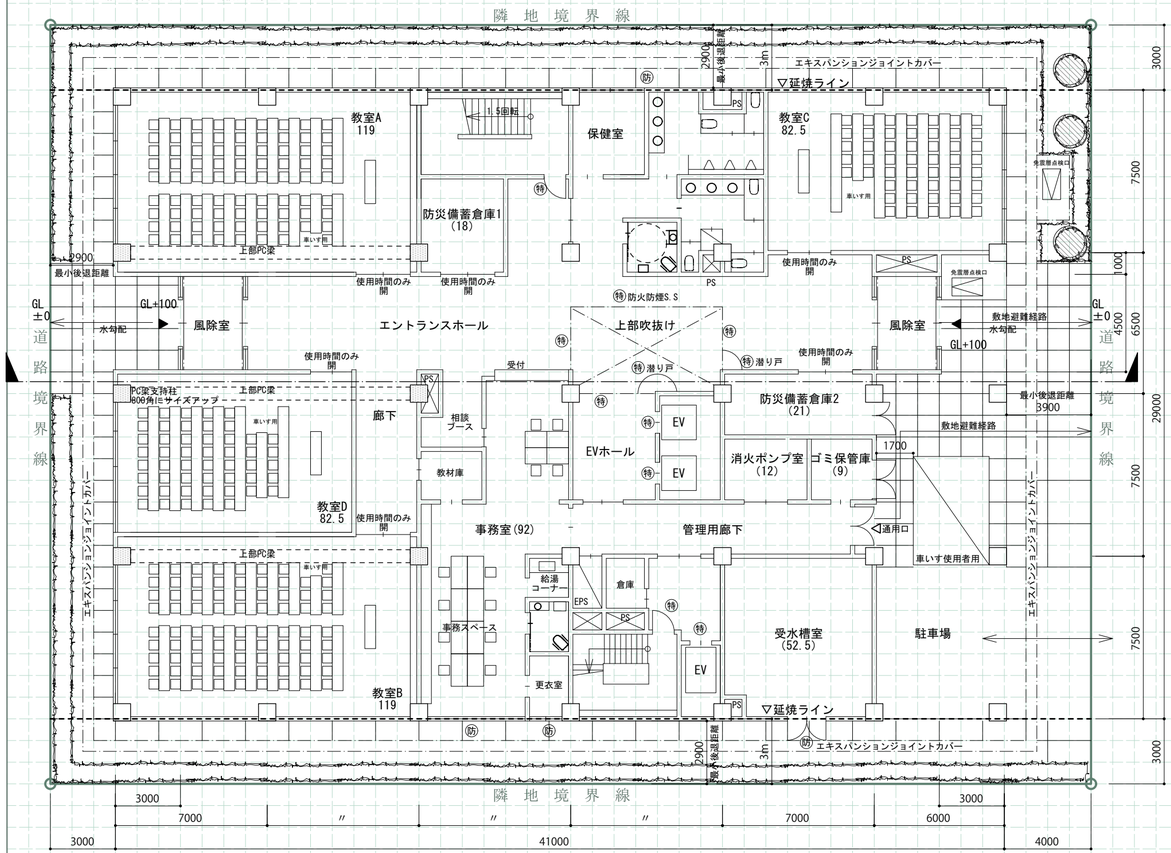

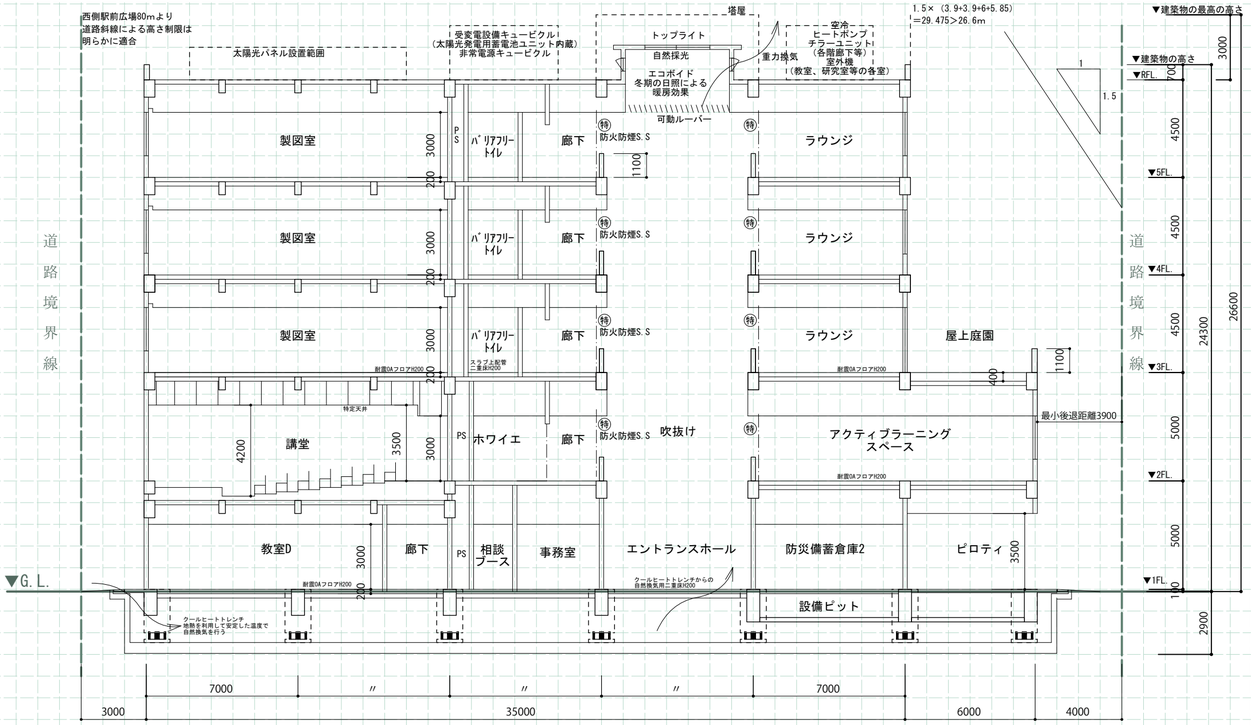

別解：39×29（総5階建）も可能

秘 無断転載・複製等の行為を一切禁じます。　（プラスデザイン株式会社）　2024年10月20日

面積表					
建築面積	（算定式） 41×29＝1189			製図室の床面積	14×19＝266
基準階	（算定式） 35×29-7×4＝987	987×3＝2961	計	講堂の床面積	14×29＝406
2階	（算定式） 41×14+35×15-7×4＝1071		5194 ㎡	受験番号	氏名
1階	（算定式） 41×29-3×4.5-3×4.5＝1162				

令和6年　一級建築士設計製図試験

答案用紙Ⅰ

プラスデザイン株式会社

2階平面図　縮尺1/200

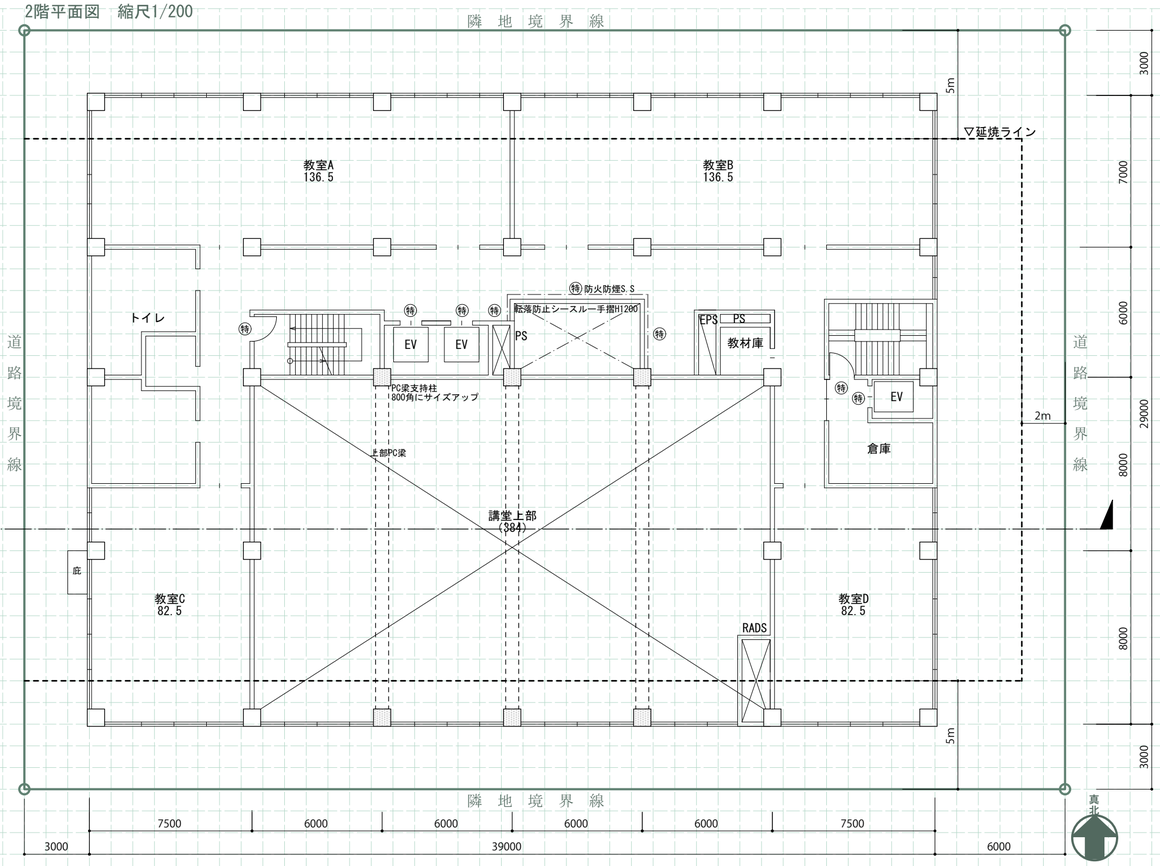

基準階平面図　縮尺1/200

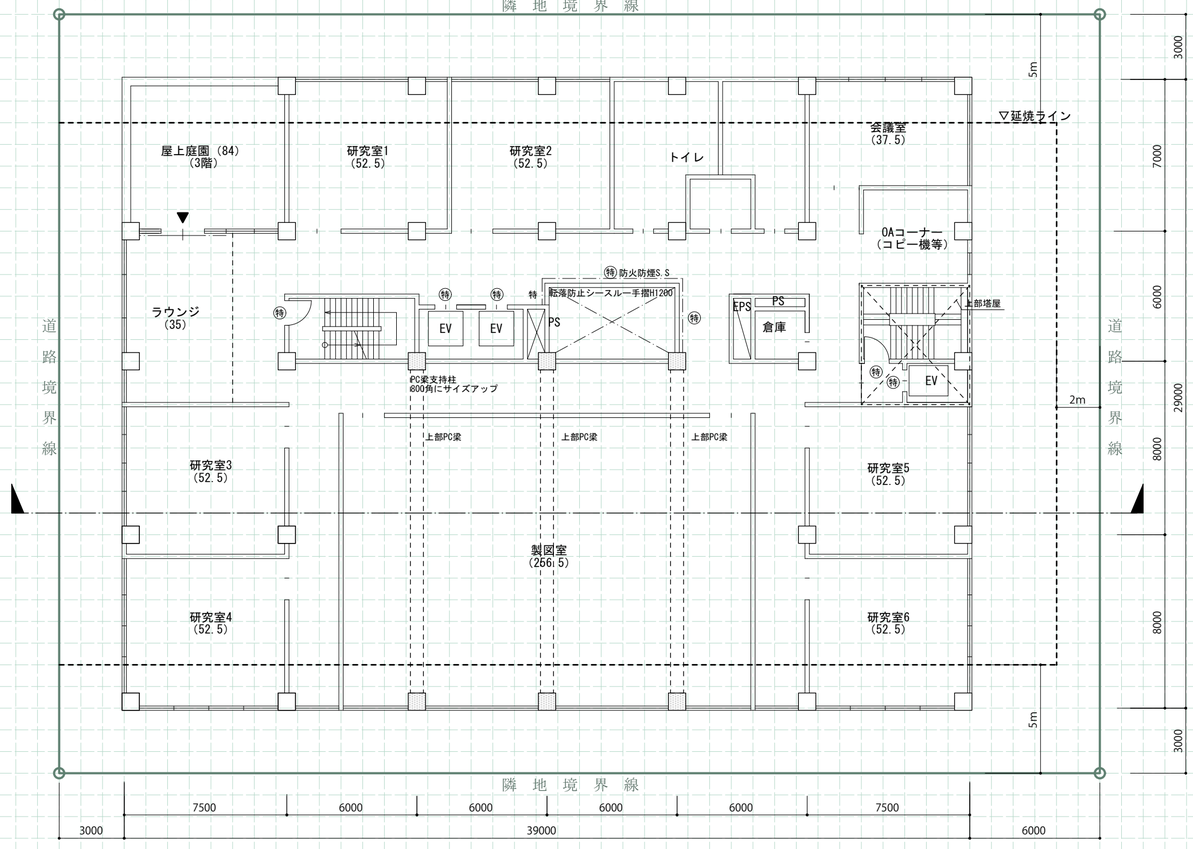

配置図兼１階平面図　縮尺1/200

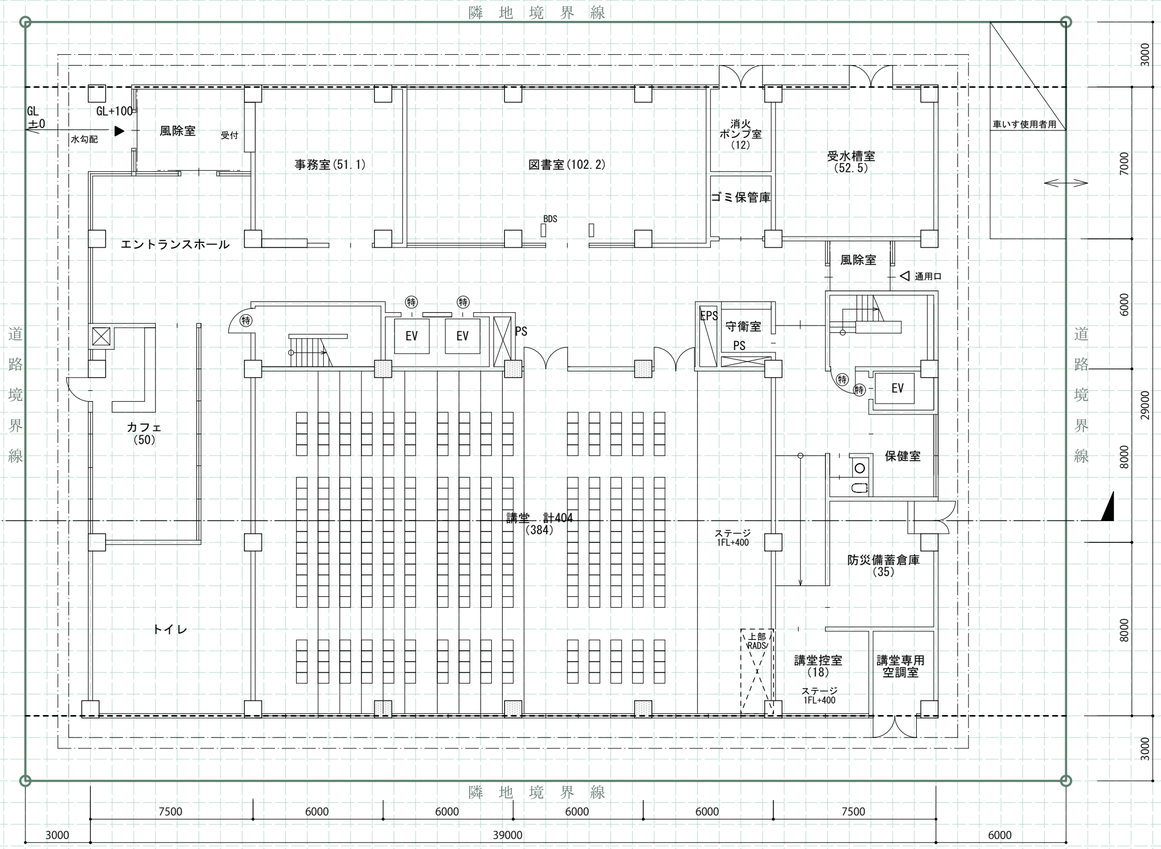

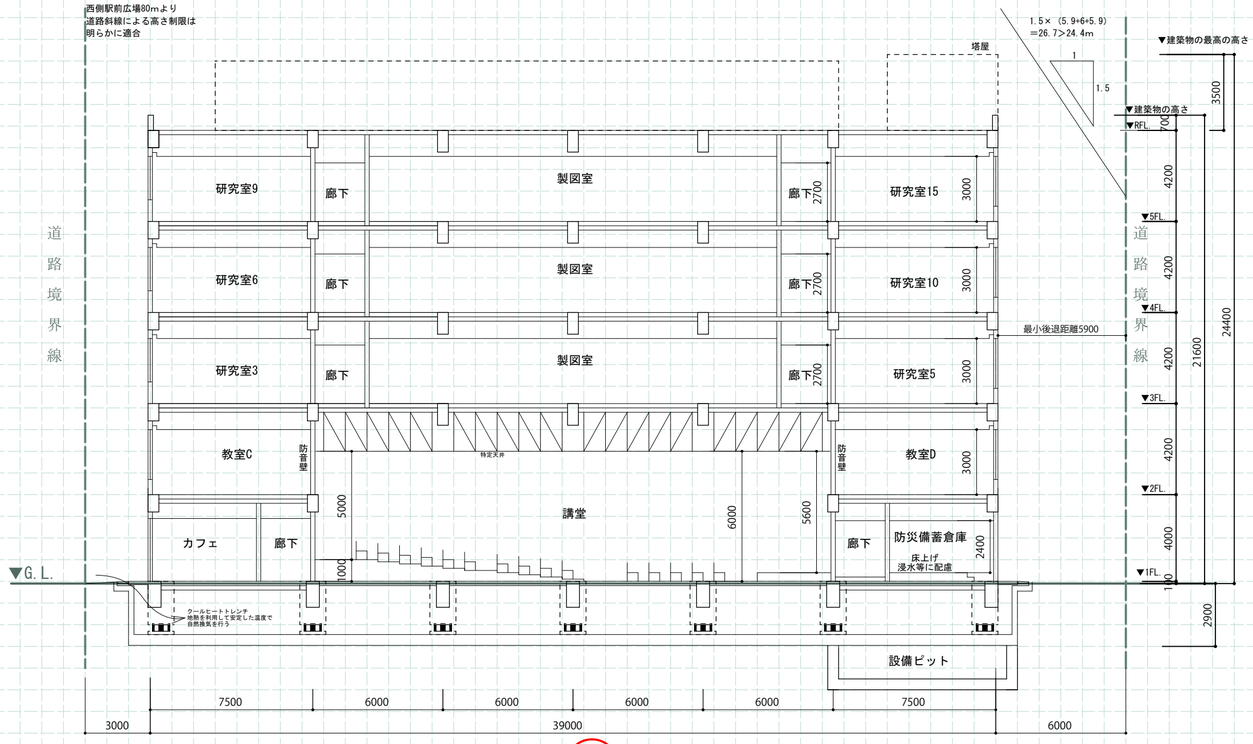

面積表			
建築面積	（算定式）		製図室の床面積
基準階	（算定式）	計	講堂の床面積
2階	（算定式）		受験番号　　氏名
1階	（算定式）	㎡	

秘 無断転載・複製等の行為を一切禁じます。　（プラスデザイン株式会社）　2024年10月20日